

平成 30 年 9 月 12 日

埼玉県山岳連盟所属

山岳会（クラブ）会長（代表）殿

埼玉県山岳連盟

会 長 石倉 昭一

指導委員会・遭難対策委員会

登攀技術講習会・指導員研修会 開催のお知らせ

所属会員の皆様におかれましては、日頃より岳連活動に関しご理解・ご協力を賜り、厚く御礼申しあげます。早速ですが、平成 30 年度登攀技術講習会を次の通り開催しますのでお忙しい中大変恐縮ですが万障お繰り合わせの上、ご参加いただきますよう宜しくお願いいたします。

また、当講習会に併設して指導者研修会を実施いたしますので併せてご参加いただきますよう宜しくお願い申し上げます。

尚、例年開催しておりました「指導員総会」は開催しませんのでお間違えの無いようお願い致します。

記

登攀技術講習会

- 1.趣 旨 登攀技術の普及と技術向上を目的とする
- 2.主 催 埼玉県山岳連盟（主管：埼玉県山岳連盟指導委員会・遭難対策委員会）
- 3.期 日 平成 30 年 10 月 21 日（日）
- 4.会 場 平戸の岩場（埼玉県飯能市） 雨天の場合 大野様クライミング道場にて開催
- 5.参加資格 埼玉県山岳連盟所属会員（山岳保険加入者）
- 6.指導講師 日本スポーツ協会公認指導員
- 7.日 程 （小雨決行）：雨が激しい場合は屋内施設で実施（大野様宅前の人工壁使用）
10 月 21 日（日） 集合 8：30（平戸の岩場）（駐車は平戸の岩場付近、もしくは大野様宅）
講習開始：9:00・・・実技講習終了 15:30
- 8.講習内容 ①クライミングロープ・ボディハーネス ②随時登攀
③制動確保 ④懸垂下降
- 9.装 備 登攀のできる服装で次の用具を持参のこと
ハネス、ヘルメット、120cm のテープ シュリング、筆記具、その他登攀用具、
クライミングロープ（2～3 名に 1 本）【ヘルメットの無い方は当日参加できません】
- 10.食 料 行動食
- 11.参加費用 2, 0 0 0 円（当日徴収いたします）
- 12.申し込み先 指導委員会（担当 野村）まで郵送・FAX.・メールしてください。
〒330-0043 埼玉県さいたま市浦和区大東 1-15-34 TEL&FAX 048-885-1470
野村 善弥 宛 eメール: ynom36@ybb.ne.jp
- 13.申込締切 10 月 9 日（期日厳守）
- 14.募集人員 30 人 先着で定員になり次第締め切ります。

15. クラス分け 経験レベルに応じたクラス分け講習

- 上級クラス・・・ 岩登りの経験者。(おおよそ3級レベル以上のルートを読みできる方)
- 中級クラス・・・ 登攀研修会の参加はあるが、ロープ操作、登攀技術に関してまだ不安な方
- 初級クラス・・・ 岩登りは初めてか、それと同等の者。基本的なロープ操作、結索方法を講習し、登山道からの転落を想定した、搬出を行います

平戸の岩場の場所：カーナビ等での目的地セットは「埼玉県飯能市平戸 133-4」がよいと思います。

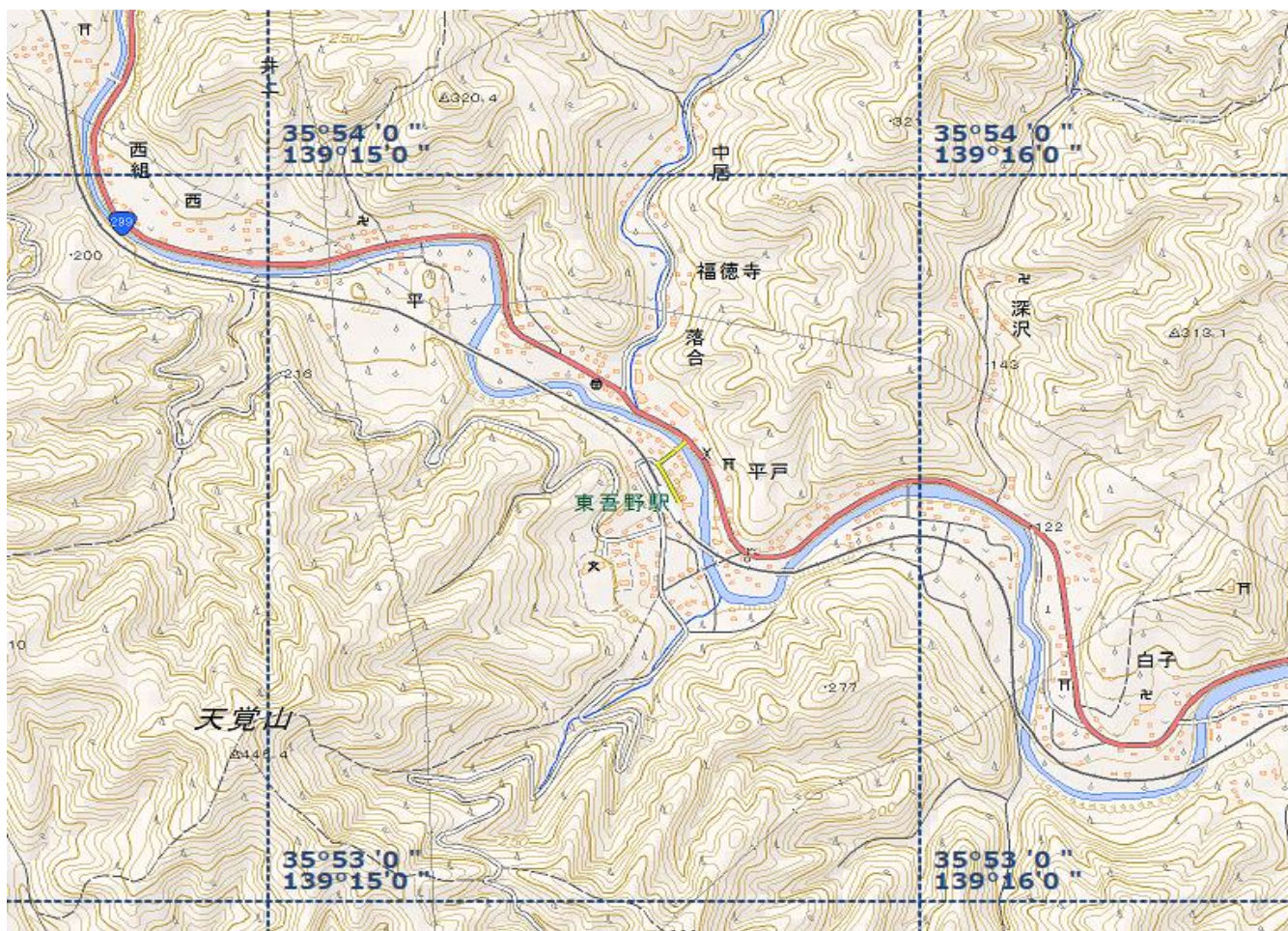

[車でのアクセス]

西武秩父線東吾野駅傍の踏切を渡り 100m 先を右折、あとは道なりにまっすぐ行き、舗装された林道（平坂飛村線）を 300m 進むと右曲がりのヘアピンカーブがあります。（車はここまで）

その右側に下へ降りる小さな道があり、50m ほど歩くと岩場があります。

ヘアピンカーブ部分の道脇が駐車スペースですが、大きくありませんのでなるべく駅から徒歩で来るようにお願いします。

（平戸の岩場で駐車場が満杯の場合、埼玉岳連 大野さん宅:飯能市虎秀 44-2 に 20 台の駐車スペースがありますので、駐車してください）

[駅から徒歩の場合]

東吾野駅から徒歩だと 5 分程度になります。非常に近いです。

駅傍の踏切を渡った直後を右に入ります。線路傍の細い道から 3 分ぐらい道なりに歩くと岩場です。

指導員研修会

指導員の皆様におかれましては次の趣旨により、指導員研修会を実施いたしますので、参加されますようお願い申し上げます。

JMSCA は 4 7 都道府県の集まりで構成されており、各県単位の岳連組織が JMSCA の一部である。

これまでの『JMSCA 方式』と言われてきたものは便宜上 4 7 都道府県の申し合わせで一番合理性が有り、普及性の高い技術を決めてきたものに過ぎない。したがってそれよりも良い技術があれば、それを JMSCA 標準の技術とすることも可能であります。指導員規定の中にも技術（指導技術）の研究義務が定められております。

山岳に関して今年度より、指導者更新登録要件が変更され（財）日本スポーツ協会の研修会でも更新可能となりましたが、安全登山、技術取得の場として参加をお願いいたします。

指導員各位におかれましては、これまでの経験と理論に基づいた新技術の発表・研究の場を研修会という形で提供しますので提案・発表者としての参加、単に技術習得の場として活用なされますようお願い申し上げます。

日 程（小雨決行）

10 月 21 日（日） 集 合 8 : 30（平戸の岩場：飯能市）・・・講習開始:9:00・・・実技講習終了 15:30

1. 研究テーマ ① 制動確保と自己脱出法、懸垂下降時の安全確保
 ② その他 登攀技術
2. 参加費用 無し（指導員会費に含まれる為）
3. 申込み先 指導委員会（担当 野村）まで郵送・FAX・メールしてください。
4. 〒330-0043 埼玉県さいたま市浦和区大東 1 - 1 5 - 3 4
 野村 善弥 宛 eメール ynom36@ybb.ne.jp
 TEL&FAX 0 4 8 - 8 8 5 - 1 4 7 0
5. 申込締切 10 月 9 日

登攀技術講習会・指導者研修会 申込書

埼玉県山岳連盟 指導委員会宛

希望参加 クラス	氏 名 生 年 月 日	年齢	性別	住 所 〒 電 話 番 号
	(. .)			(〒 -) (- -)
	(. .)			(〒 -) (- -)
	(. .)			(〒 -) (- -)
	(. .)			(〒 -) (- -)
	(. .)			(〒 -) (- -)
	(. .)			(〒 -) (- -)
	(. .)			(〒 -) (- -)
	(. .)			(〒 -) (- -)
	(. .)			(〒 -) (- -)
	(. .)			(〒 -) (- -)

所属団体名 _____

平成30年 _____ 月 _____ 日

責任者 _____

*クラス分けは「上級」、「中級」、「初級」と「研修」です。

- 上級クラス・・・ 岩登りの経験者。(おおよそ3級レベル以上のルートをリードできる方。)
- 中級クラス・・・ 登攀研修会の参加はあるが、ロープ操作、登攀技術に関してまだ不安な方
- 初級クラス・・・ 岩登りは初めてか、それと同等の者。基本的なロープ操作、結索方法を講習し、
登山道からの転落を想定した、搬出を行います。
- 研修クラス・・・ 指導員資格をお持ちの方で、「指導員研修会」に参加の方